経営ニュース

黒埼商工会広報 №388
《令和5年1月号》
TEL 377-3155 FAX377-4056

新年あけましておめでとうございます。本年もよろしくお願いいたします。

●黒埼商工会「新年会」開催のご案内

黒埼商工会では、3年ぶりの新年会を下記の日程で開催いたします。
会員皆様のご参加をお待ち申し上げます。
・日　時　令和5年1月18日（水）午後3時
・会　場　『番屋亭』新潟ふるさと村　バザール館2階（送迎バスを運行します）
・会　費　4，000円　※申し込み締め切りは1月12日です。詳しくは別紙案内をご覧ください。
※新型コロナウイルスの感染状況により中止にする場合があります。

●青年部「新春研修会」及び「新年会」開催について

青年部では下記の日程で新春講演会及び新年会を開催いたします。
・日　　時　**令和5年1月25日（水）　午後6時より**　　・会　　場　板井 「茂助」
・新春研修会 テーマ 「雇用関係助成金のあれこれ」 講　師 社会保険労務士　津野高広　様
・会　　費　5，000円（当日徴収）

●工業部会「新春講演会」及び「新年会」開催について

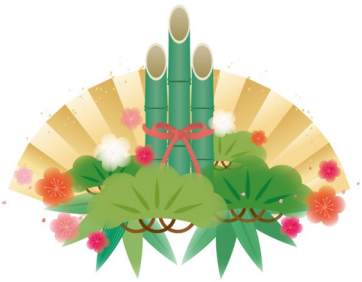

工業部会では下記の日程で新春講演会及び新年会を開催いたします。
・日　　時　**令和5年2月15日（水）　午後6時より**
・会　　場　板井 「茂助」
・新春講演会 テーマ 「売上がアップする 福を得られる人との接し方」
講　師（スズキシンジ.夢オフィス　鈴木 進治氏）
・会　　費　4，000円（当日徴収）
※詳細については別紙案内をご覧ください。

● 無料法律相談 のご案内

事業にかかわるトラブル、生活にかかわるトラブルなど弁護士が無料でご相談をお受けいたします。
・日時　令和5年1月11日（水）　午前10時～12時　・会場　新潟県商工会館
・相談員 板垣 剛 弁護士　※相談は1組30分まで
※事前申し込み必要（電話等で商工会へご予約ください）

● 新会員のご紹介

事業所名	業　種	所在地
近藤送電	建設業	西区山田
T&I	解体業	西区山田
本間健治	建築板金業	西区大野町
イラスト屋はなのおみみ	イラストレーター	西区立仏

商工会HP
裏面もご覧ください

●事業者向けインボイス対応セミナーを開催しました

去る9月20日と11月17日の2回、商工会館において税理士 辰喜太輔先生を迎え「インボイス対応対応セミナー」のテーマで講習会を行いました。両日合わせて25名の参加があり、令和5年10月から始まるインボイス制度について消費税の仕組みや届け出の有無について説明がありました。取引先の課税事業者からの登録要求があったときの対応や判断、また課税事業者になったときの注意事項についてなどの説明もされ、参加された方々は熱心に耳を傾けていました。
インボイスについてご不明な点があれば商工会へお問い合わせください。

●確定申告を行う 個人事業主の皆様 へお願い 【重要】
税務署からの「確定申告のお知らせ」ハガキ の保管をお願いします

税務署では従来の確定申告用紙の発送に代えて「確定申告のお知らせ」ハガキを1月に送付しています。このハガキには予定納税額など確定申告に必要な情報が入っていますので、送付されたら紛失しないように**確実に保管してください。**

●新潟県よろず支援拠点　オンラインセミナーのご案内

新潟県よろず支援拠点では、Teamsを活用しオンラインミニセミナーを開催しています。様々な分野からビジネスに役立つ内容となっています。少人数で行うので、その場で分からないことがあれば、質問も可能です。ぜひお気軽にご参加ください。1月の予定は下記のとおりです。

お申込みはよろず支援拠点のホームページ、もしくは右のQRコードよりお申込みください。

※商工会に2月以降のスケジュールを記載したチラシもありますのでご活用ください。